

Замена Polycom: сохраняем классическую ВКС- инфраструктуру

Аппаратный SIP/H.323 терминал
TrueConf Group

© TrueConf, 2022. Все права защищены. Строго конфиденциально.

Сергей Михайлов

TrueConf

Что заменяем?

Poly RealPresence Group

Polycom HDX

Cisco TelePresence SX/EX

Cisco Webex Room Kit

Avaya Room System XT

Соответствие лучшим мировым стандартам

TrueConf Group

Cisco TelePresence SX

Соответствие лучшим мировым стандартам

TrueConf Group

Polycom Group

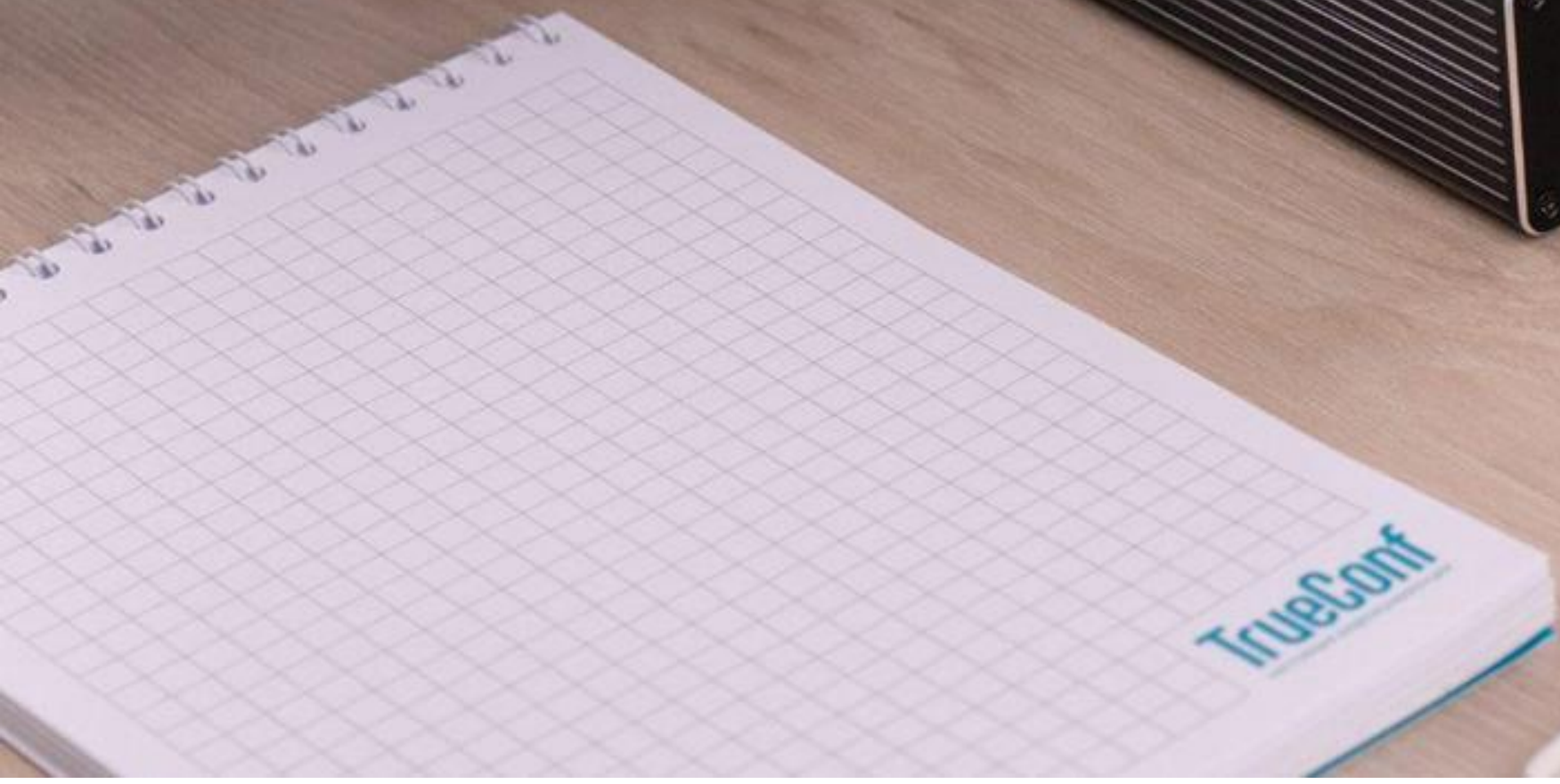

Мы предлагаем TrueConf Group

Классический 4K ВКС-терминал

- Полная совместимость с H.323 / SIP
- Поддержка двух экранов на выходе
- И до двух HDMI источников на входе
- Встроенный MCU до 12 подключений
- Запись и трансляция конференций
- Совместим с USB периферией
- Управление PTZ-камерами
- И многое другое!

TrueConf Group

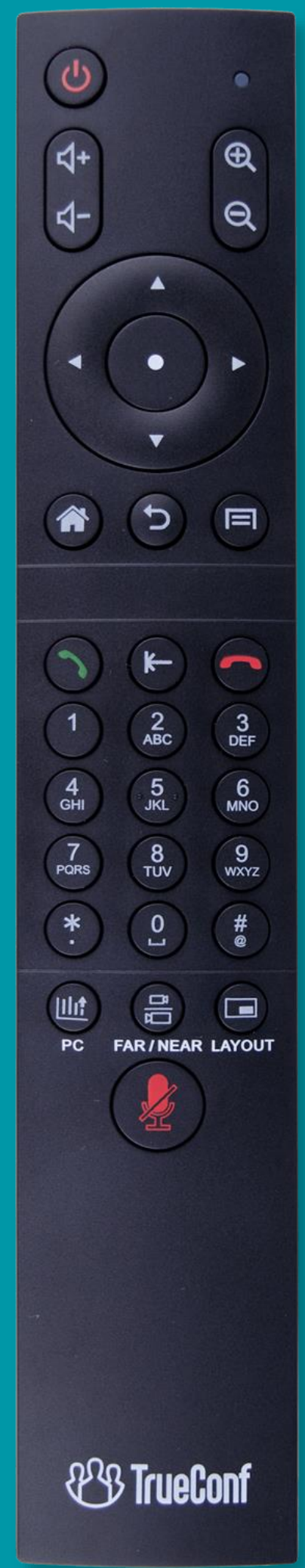
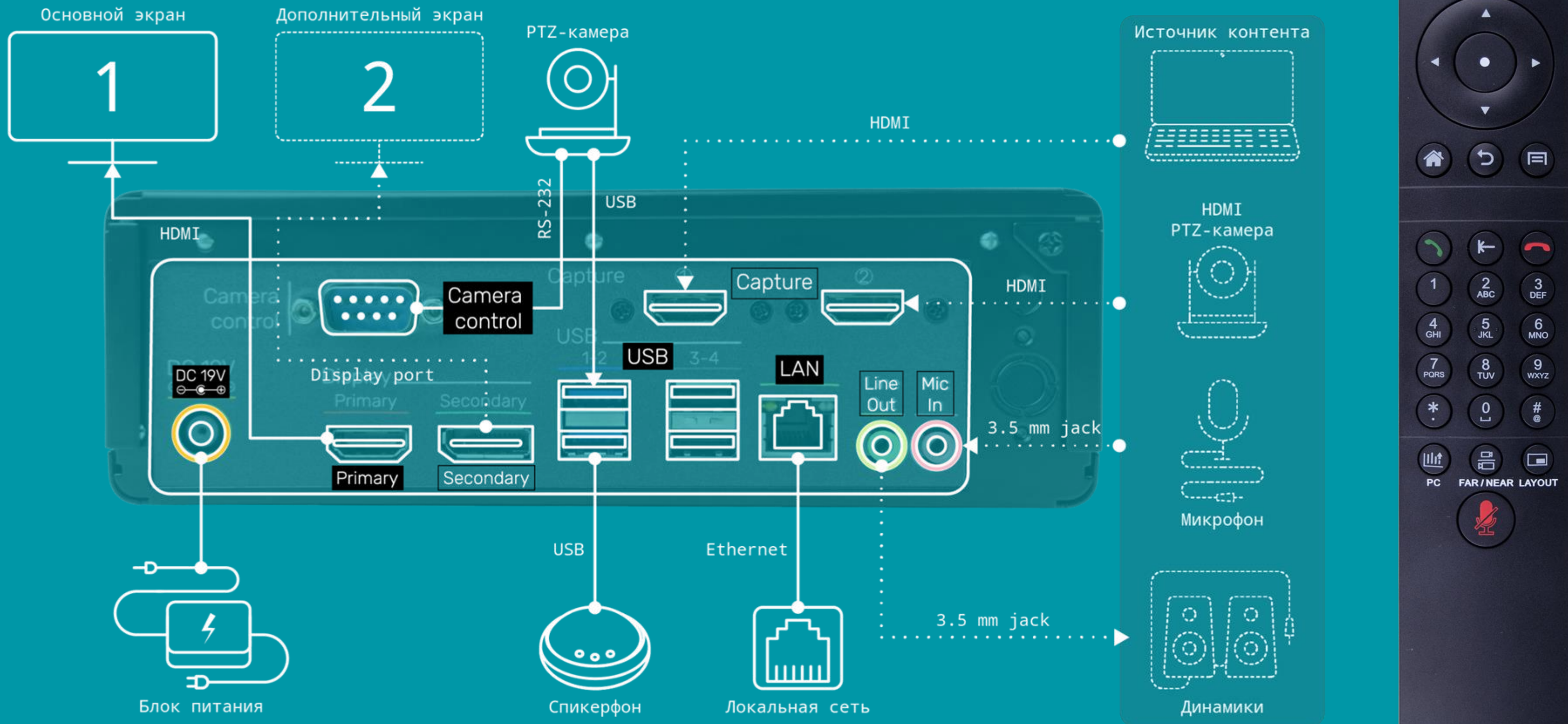

- Поддержка кодирования согласно стандартам H.235 и SRTP.
- Защита от спама для SIP.
- Белый список контактов.

Поддержка UltraHD 4K

Для демонстрации контента

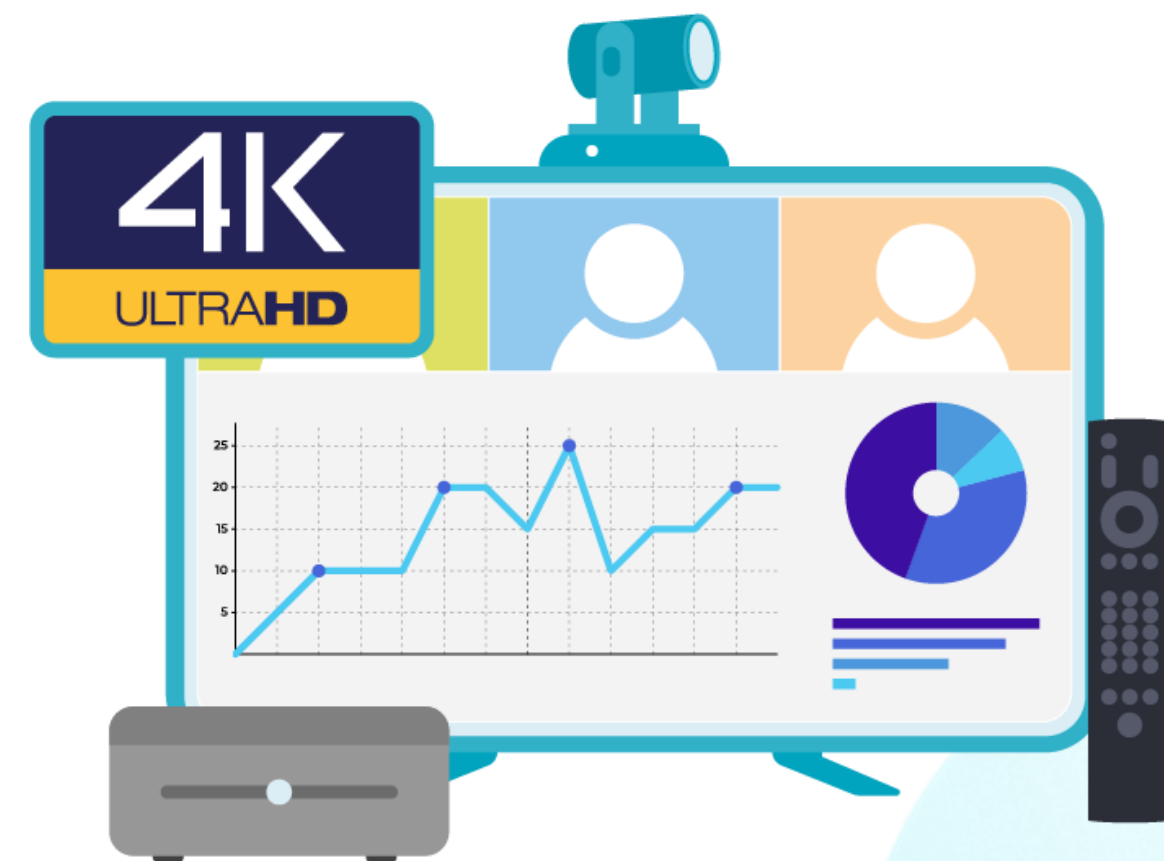

Для видеоконференций

Для видеозвонков

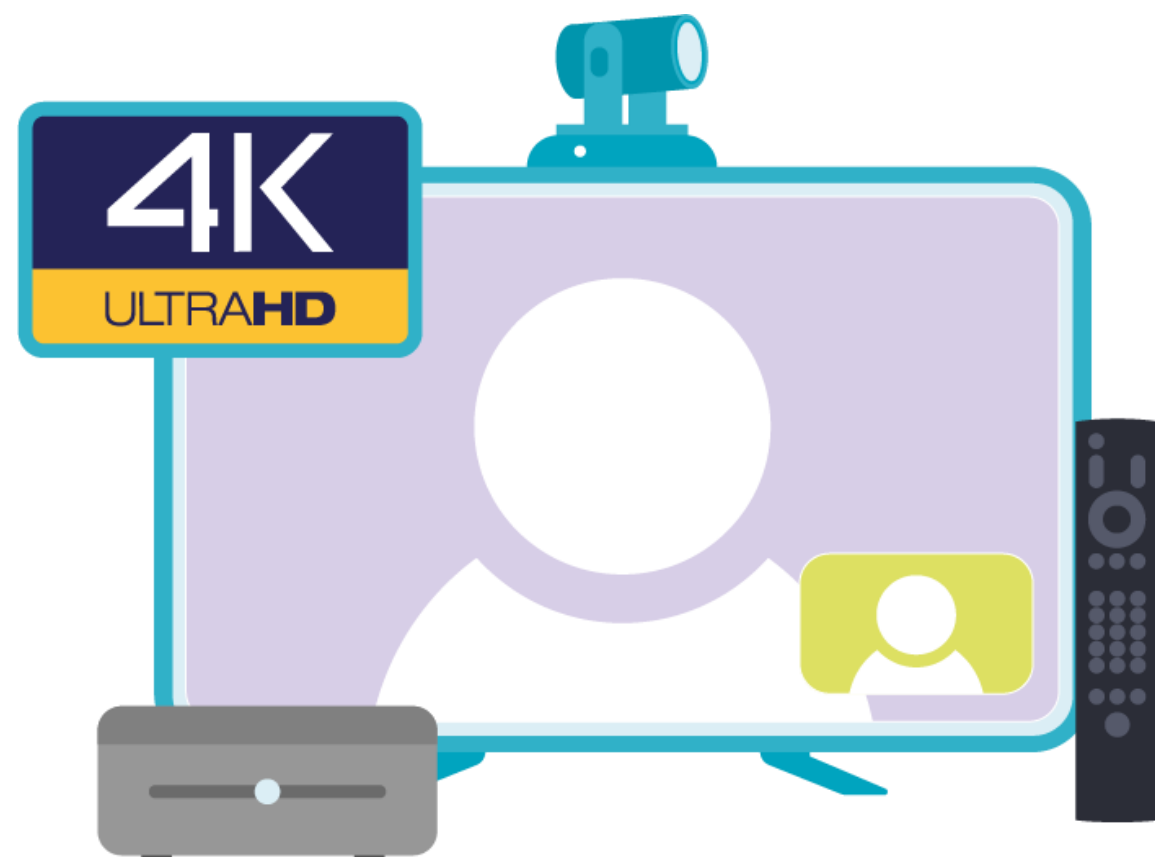

Управление PTZ-камерами и поддержка аппаратных кнопок спикерфонов

USB HID

Управление PTZ:

- VISCA
- PELCO-D
- PELCO-P
- USB

Подключение камер по RTSP и NDI

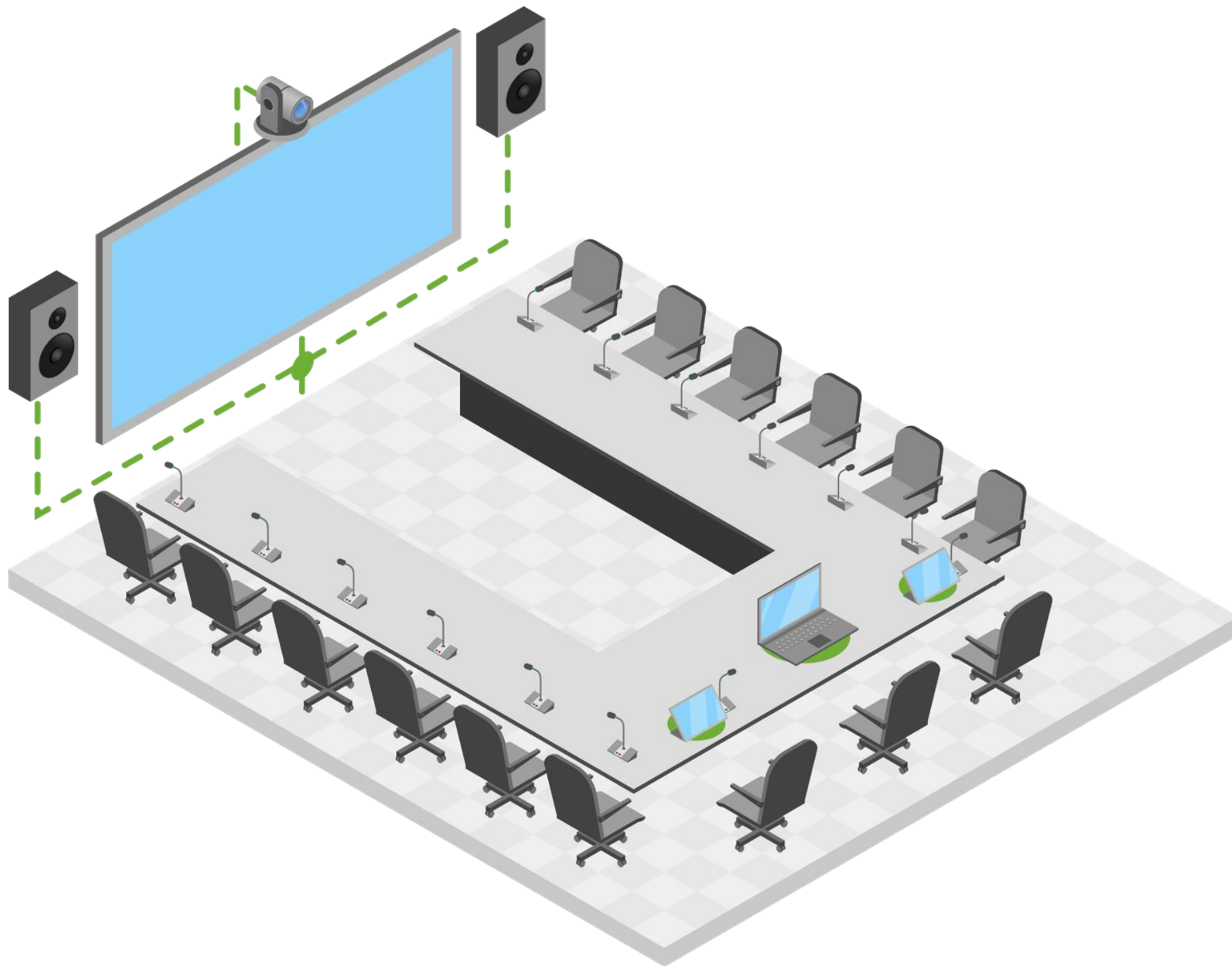

Показ контента с дополнительно подключенных камер

Настройки видео захвата

Основная камера:

Clevermic 1212 ▾

Разрешение камеры:

1280x720 30 кадр/с ▾

Адаптивное разрешение камеры:

Следовать рекомендации ▾

Управление PTZ:

VISCA (Clevermic) ▾

VISCA адрес:

1

Устройство захвата презентации:

Clevermic 2212 ▾

Показ контента с USB-накопителя и карты захвата по HDMI

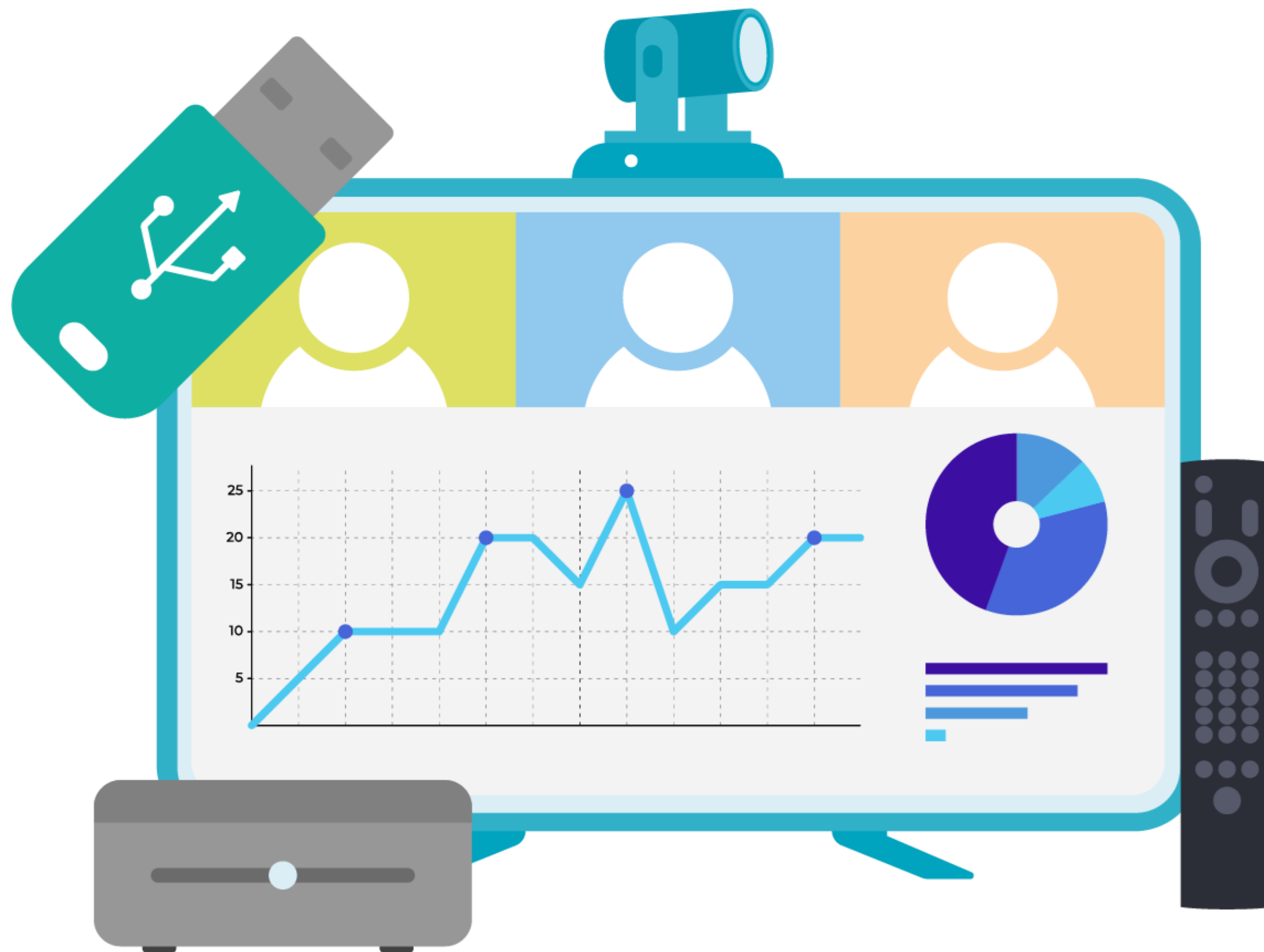

Трансляция конференции

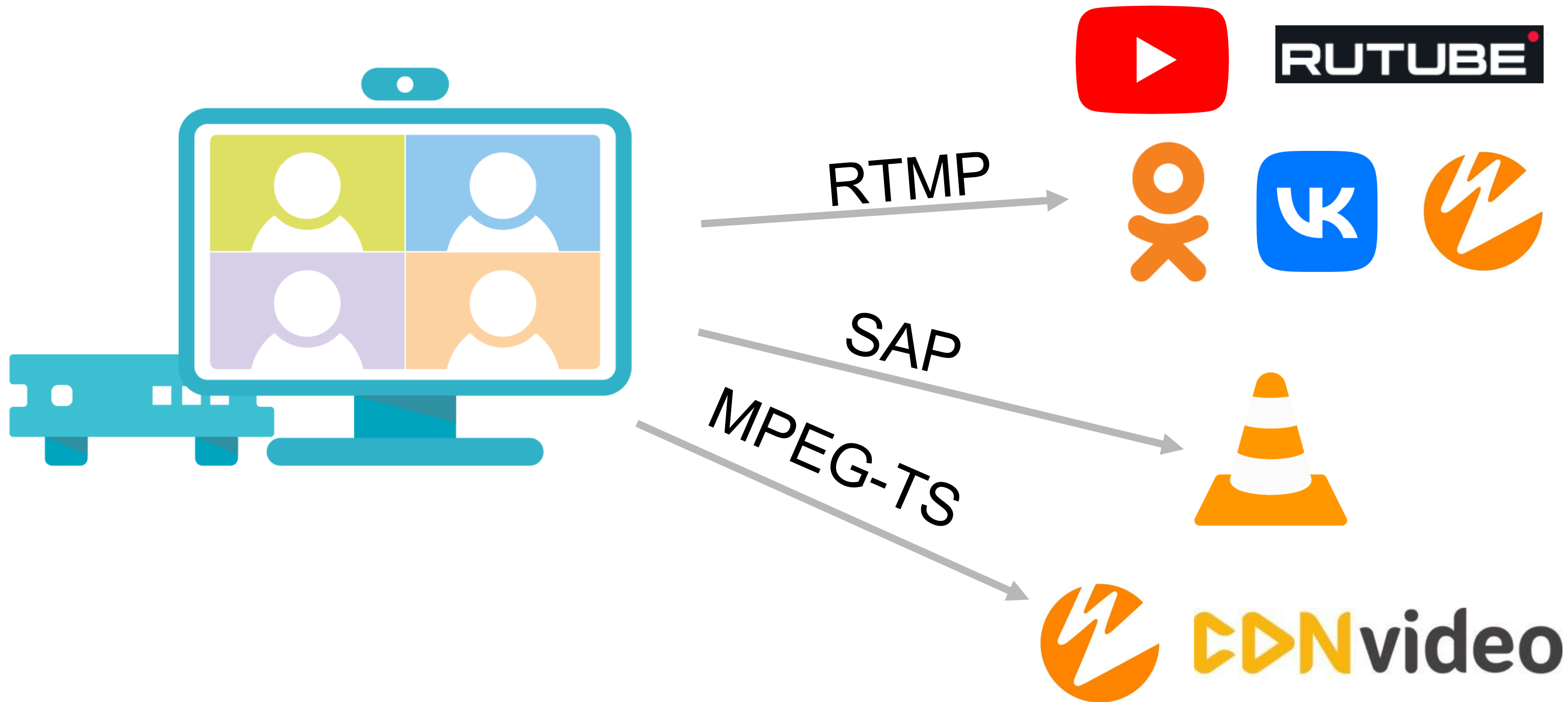

Запись конференций с просмотром их прямо из панели управления

TrueConf

Информация Управление конференцией Видеозаписи Настройки

Файлы видео сессии

Доступные видеозаписи

Скачать выбранные записи Удалить выбранные записи

#	Дата	Длительность	Размер	Действия
<input type="checkbox"/> 1	15.03.2017, 13:48	10 минут	787 МВ	
<input type="checkbox"/> 2	03.11.2016, 20:17	несколько секунд	71 КВ	

Камера: Микрофон: Громкость: 67% Пульт: Сообщение:

Расширенная статистика вызовов

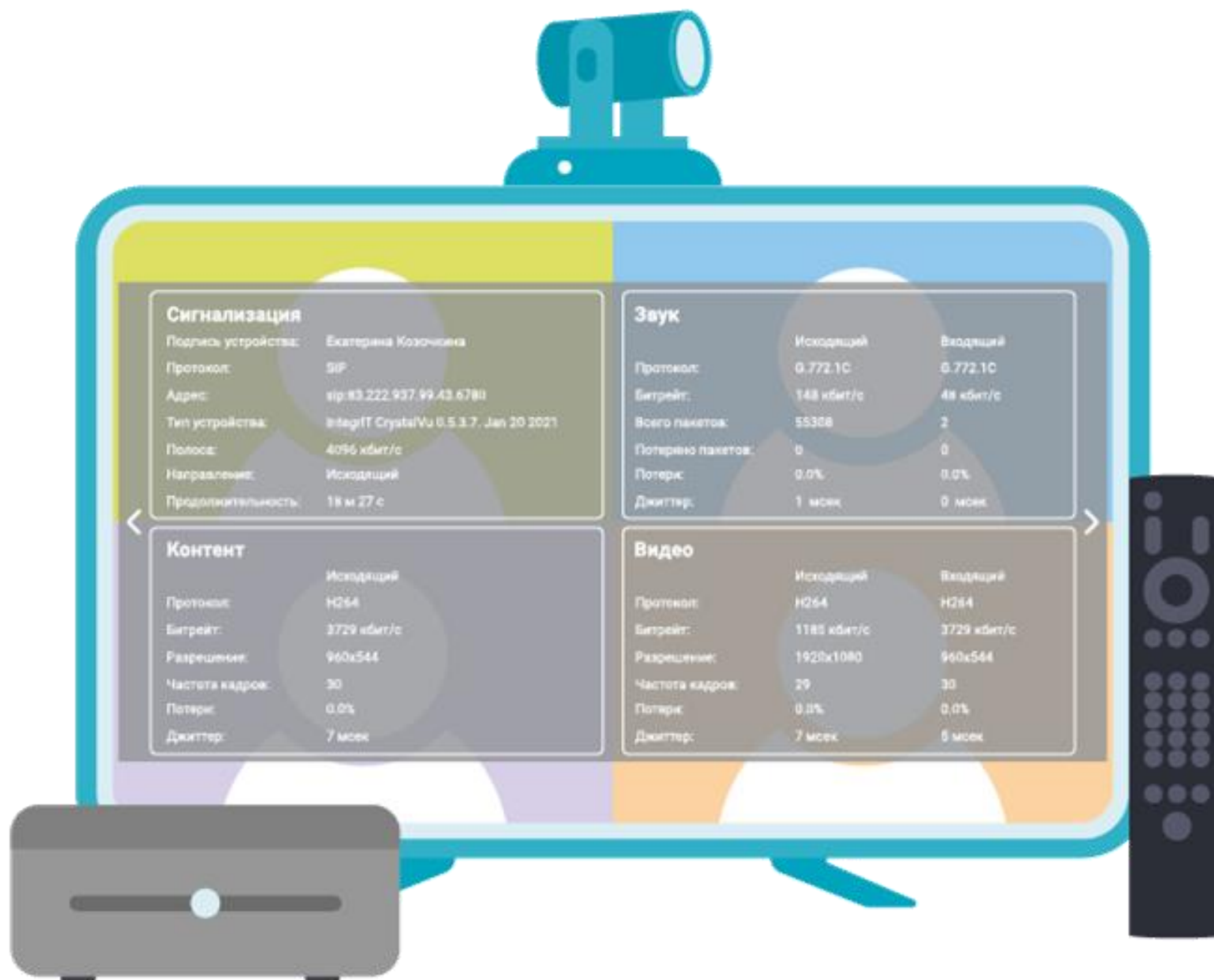

Большой выбор раскладок

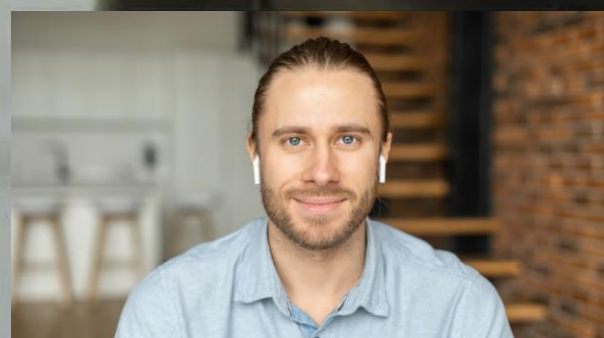
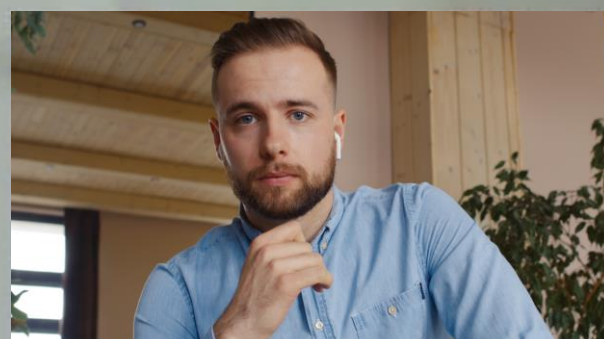
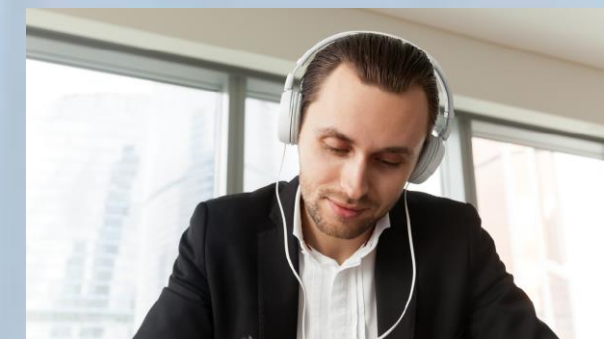

Поддержка двух экранов HDMI и DisplayPort

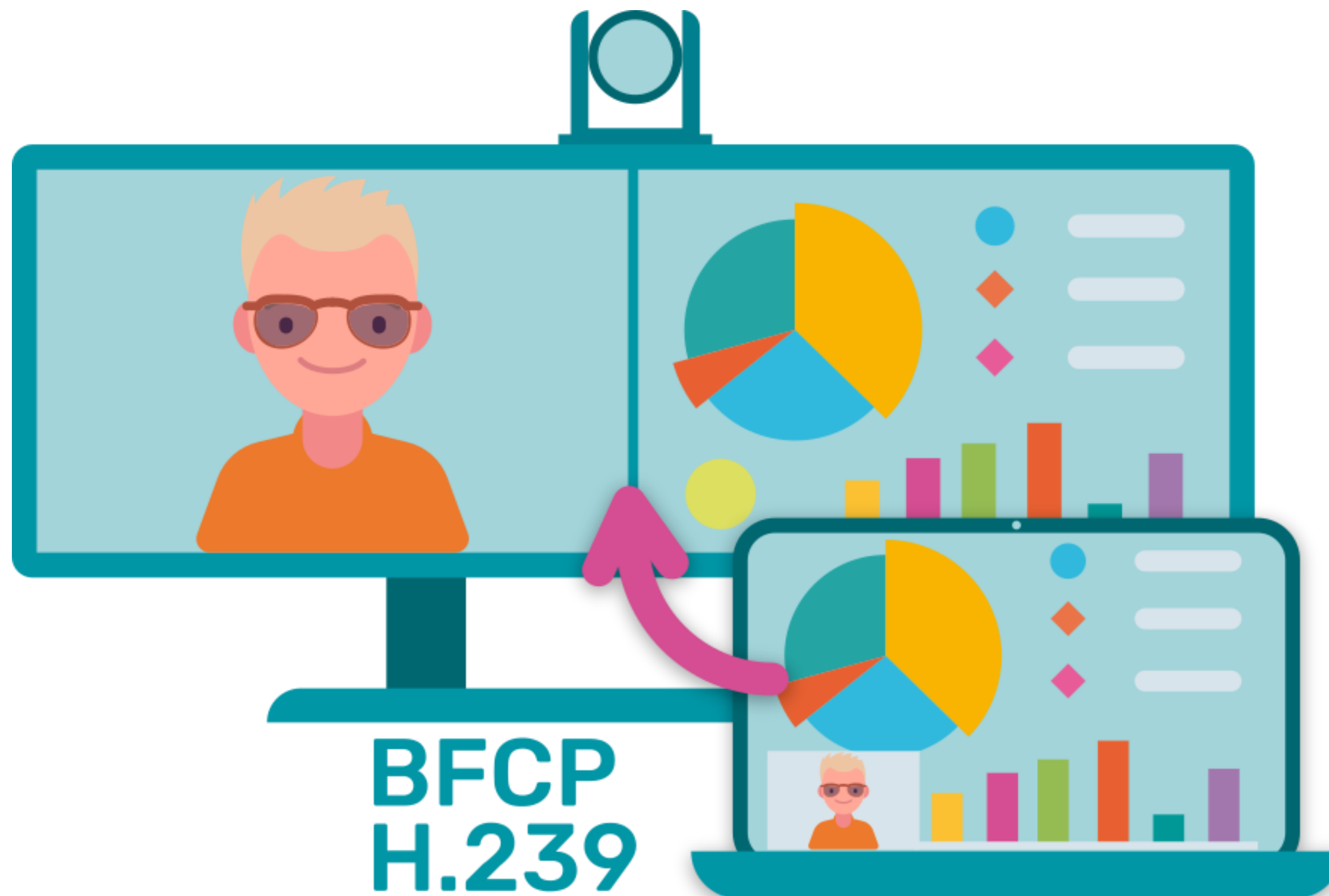

Удобство управления

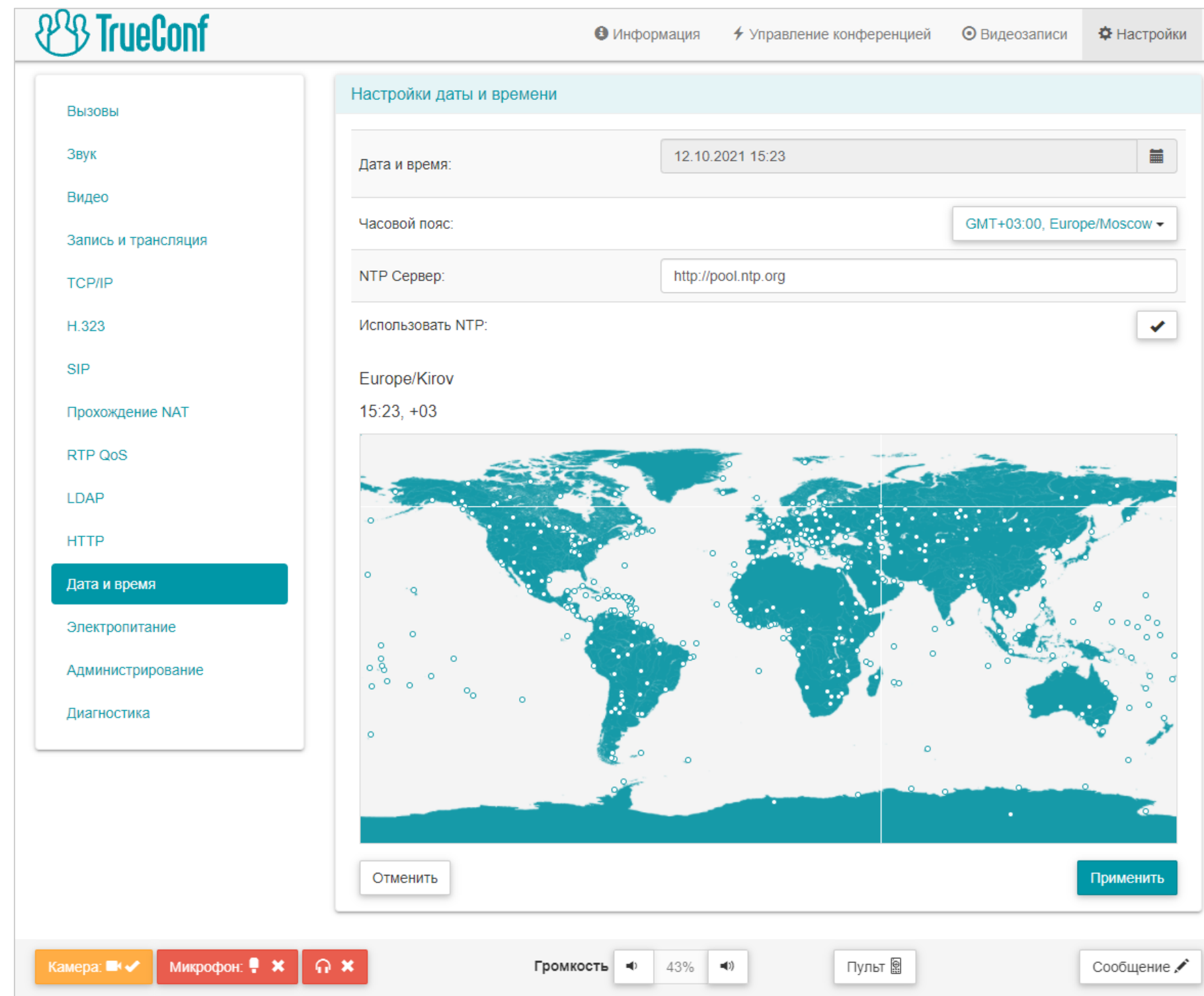

- Дата и время:** 12.10.2021 15:23
- Часовой пояс:** GMT+03:00, Europe/Moscow
- NTP Сервер:** http://pool.ntp.org
- Использовать NTP:**
- Europe/Kirov**
15:23, +03

Below the settings is a world map with teal dots indicating server locations. At the bottom of the panel are "Отменить" (Cancel) and "Применить" (Apply) buttons. The bottom status bar shows: "Камера: ", "Микрофон: ", "Громкость: 43%", "Пульт" (Remote), and "Сообщение" (Message).

Удалённое управление конференцией

TrueConf

Информация | Управление конференцией | Видеозаписи | Настройки

Управление презентацией

Презентации | Навигация

Вход презентации

Просмотр файла | Остановить | Поделиться

Видео от Poly

Видео от Poly | PTZ

Контакты

Заказ вызова | Журнал | Адресная книга | LDAP

Поиск:

Очистить всё

Участники

Использовать MCU: | Общий отбой

#	Имя	Статус	Действия
1	Poly	исходящий	<input type="checkbox"/> <input type="checkbox"/> <input type="checkbox"/>
	h323:123@video.company.com...	подключен	

Камера: | Микрофон: | Громкость: 39% | Пульт | Сообщение

Удобные и понятные настройки

Настройки звука

Вход: Phnx Spider-Smart [USB Audio] -40 дБ 0 дБ

Усиление микрофона: Микрофон: 100%

Выход: Phnx Spider-Smart [USB Audio] -40 дБ 0 дБ

Громкость динамика: 67%

Режим эхоподавления: Отключен

Шумоподавление: X

Управление усилением микрофона: X

Кодеки

G.719 X

AAC X

Камера: X

Микрофон: X

Громкость: 67%

Пульт

Сообщение

Инструменты для диагностики

Состояние подсистем

Количество активных подключений:	1
Память очереди обычных сообщений:	0 / 288767
Память очереди неотложных сообщений:	0 / 2255
Количество обычных сообщений:	0 / 255
Количество неотложных сообщений:	0 / 1
Количество запланированных заданий:	8 / 1024
Количество потоков обработки:	4
Загрузка потоков обработки:	
Потери в потоках обработки:	
Использование ресурсов (кодер/декодер):	
Требования ресурсов (кодер/декодер):	

Пинг

Адрес:	<input type="text" value="10.120.1.141"/>	Проверить
Доступен по IP:	10.120.1.141	✓
Доступен по SIP:	10.120.1.141	✓
Доступен по H323:	10.120.1.141	✓
Среднее время пинга:		2 мсек

CPU

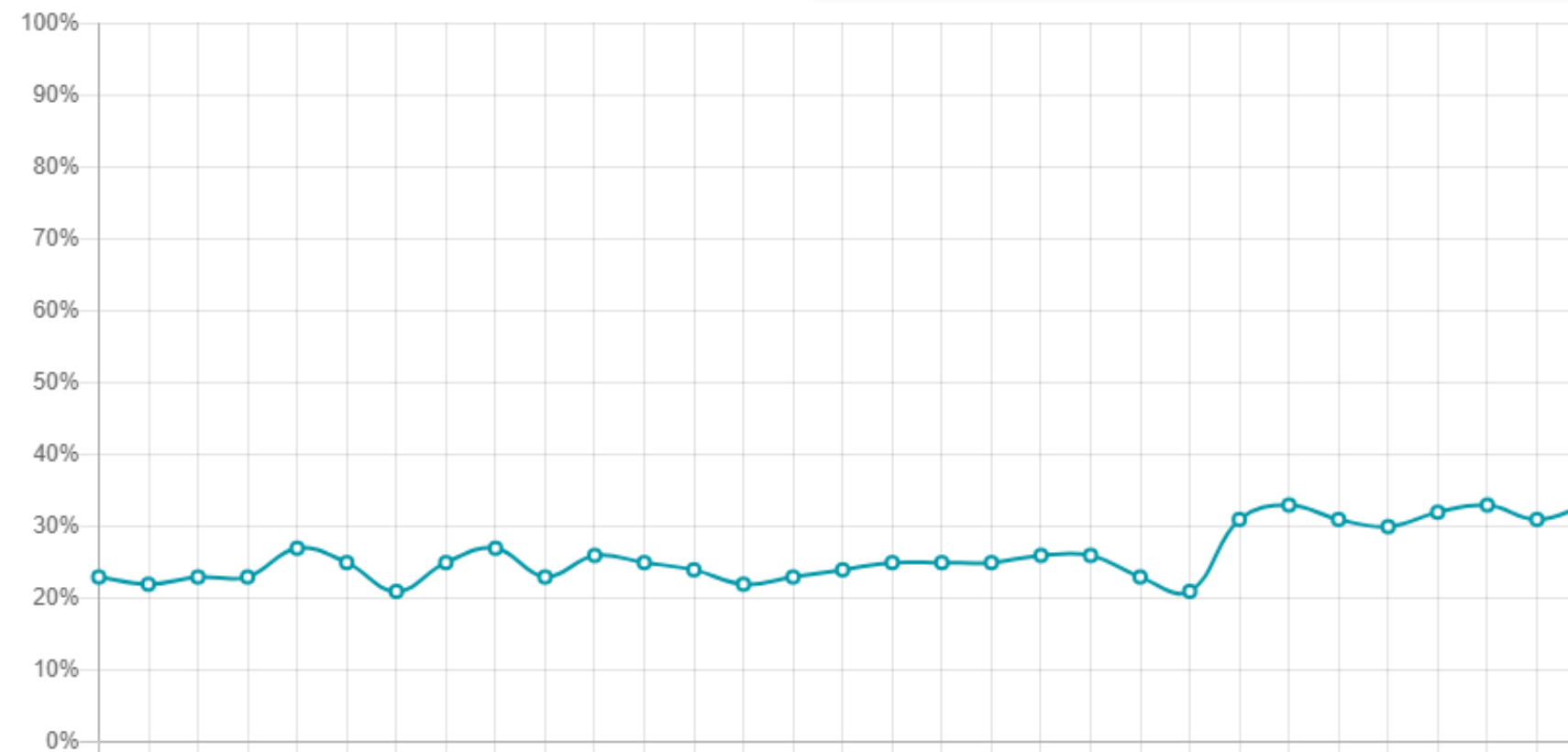

Интеграция с AD/LDAP

Информация

Управление конференцией

Видеозаписи

Настройки

Вызовы

Звук

Видео

Запись и трансляция

TCP/IP

H.323

SIP

Прохождение NAT

RTP QoS

LDAP

HTTP

Дата и время

Электропитание

Администрирование

Диагностика

Настройки LDAP

Использовать LDAP:

Сервер:

ldap.company.com

Порт:

389

DN:

DC=company,DC=loc

Обновить адресную книгу

Имя пользователя:

admin

Пароль:

.....

Отменить

Применить

Камера:

Микрофон:

Громкость 67%

Пульт

Сообщение

Настройка спящего режима и управление питанием

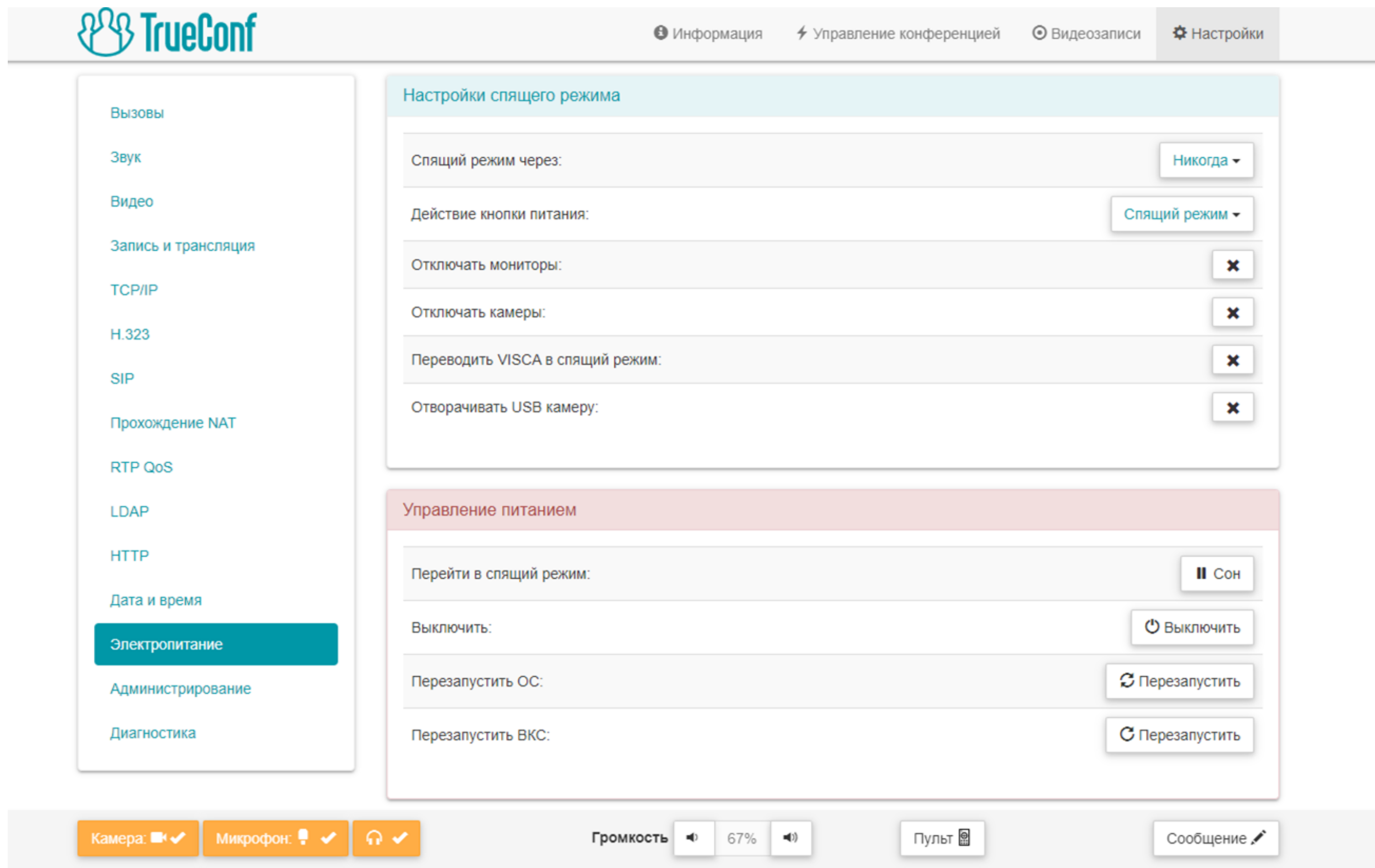

- Настройки спящего режима** (Sleep mode settings):
 - Спящий режим через: Никогда ▾
 - Действие кнопки питания: Спящий режим ▾
 - Отключать мониторы: ✕
 - Отключать камеры: ✕
 - Переводить VISCA в спящий режим: ✕
 - Отворачивать USB камеру: ✕
- Управление питанием** (Power management):
 - Перейти в спящий режим: || Сон
 - Выключить: ⏻ Выключить
 - Перезапустить ОС: 🔄 Перезапустить
 - Перезапустить ВКС: 🔄 Перезапустить

At the bottom of the interface, there are status indicators for Camera, Microphone, and Headset, all with checkmarks. On the right, there are controls for Volume (67%), Remote control (Пульт), and a Message icon (Сообщение).

Обновление прошивки из панели управления

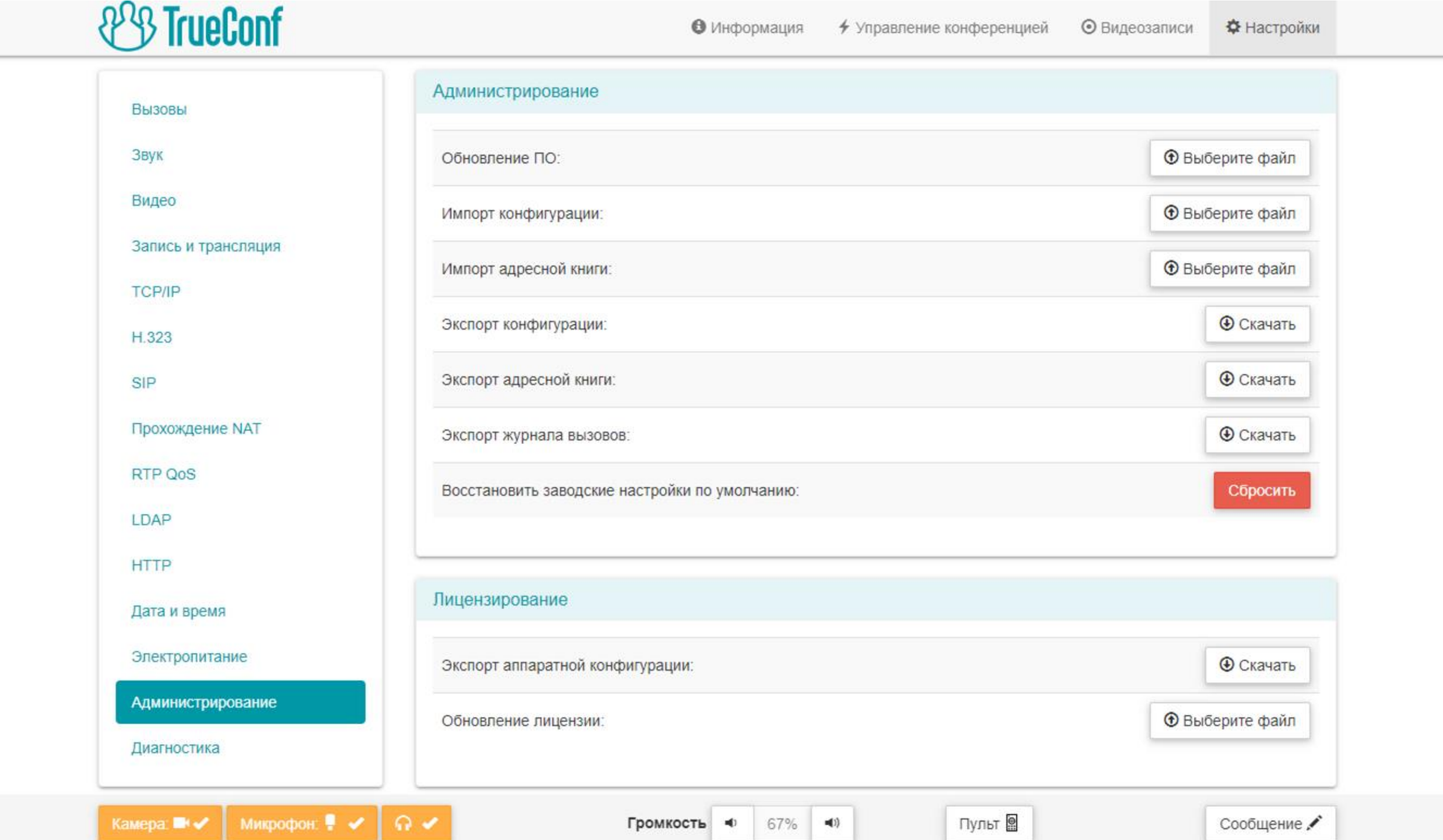

Ограничение доступа к настройкам в переговорной комнате

Пожалуйста, введите пароль

Отменить

Подтвердить

Какие ближайшие планы?

10:09

11 августа, среда 2021 г.

Название системы: %UserName

IP: %adres

H.323: 123456789

SIP: %adres

Презентация

Вызовы

Настройки

Видео 1

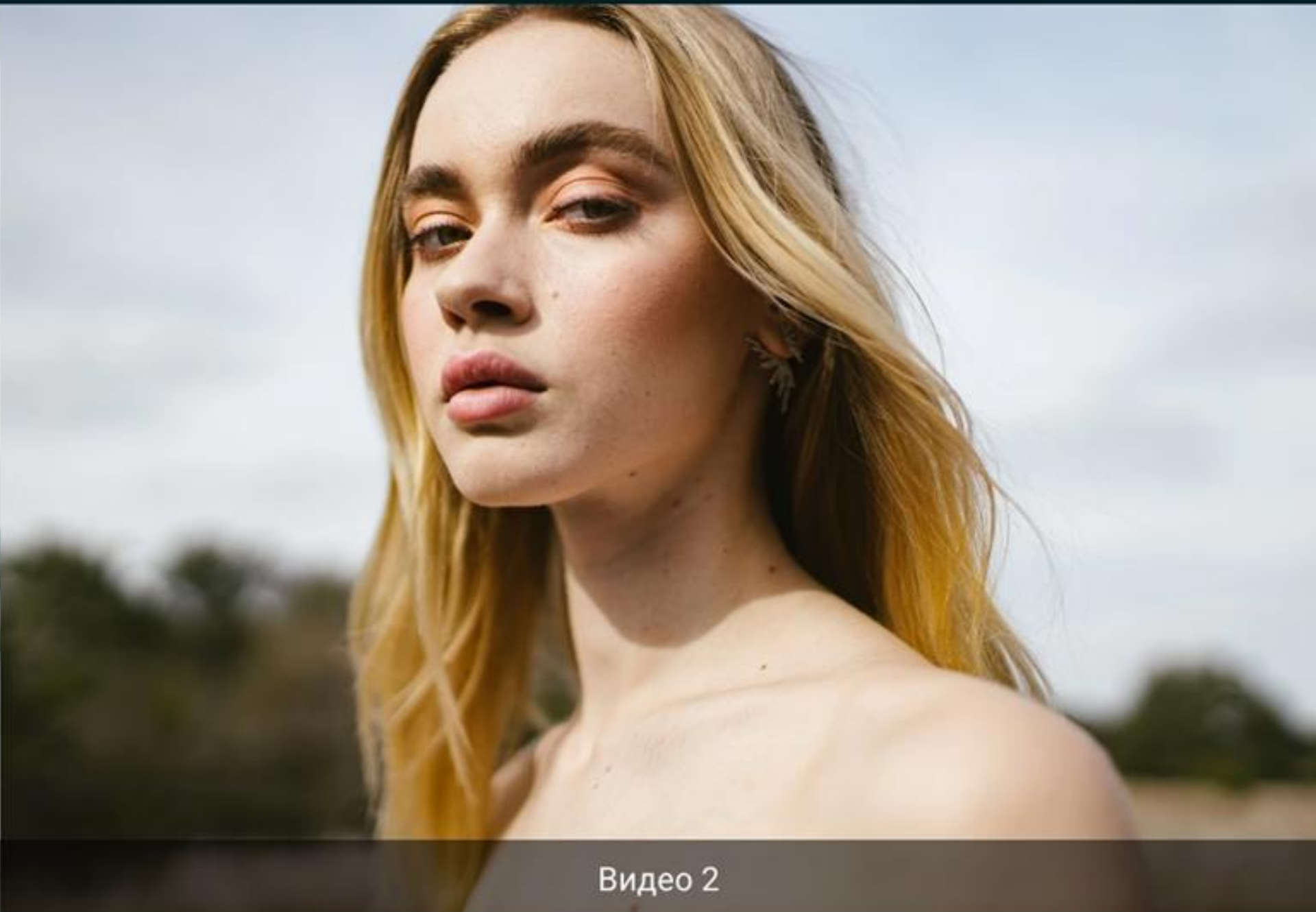

Видео 2

15:56

15.01.2022

Общие настройки

Расширенные настройки

Запись
и трансляция

Система

Спящий режим

Управление
питанием

Состояние
системы

Об устройстве

Название сцены

Сцена 1

Назначено на кнопку

Удалить сцену

Спасибо за внимание!

С удовольствием ответим на ваши вопросы

